

1. Beschrifte die Landkarte!
2. Gestalte die Karte farbig!
3. Zeichne den Weg rot ein, den Jesus geht, bis er den Taubstummen trifft!

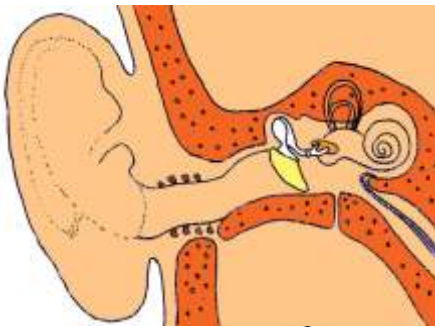

taub = nicht _____ können
 stumm = nicht _____
 können
 hefata = _____

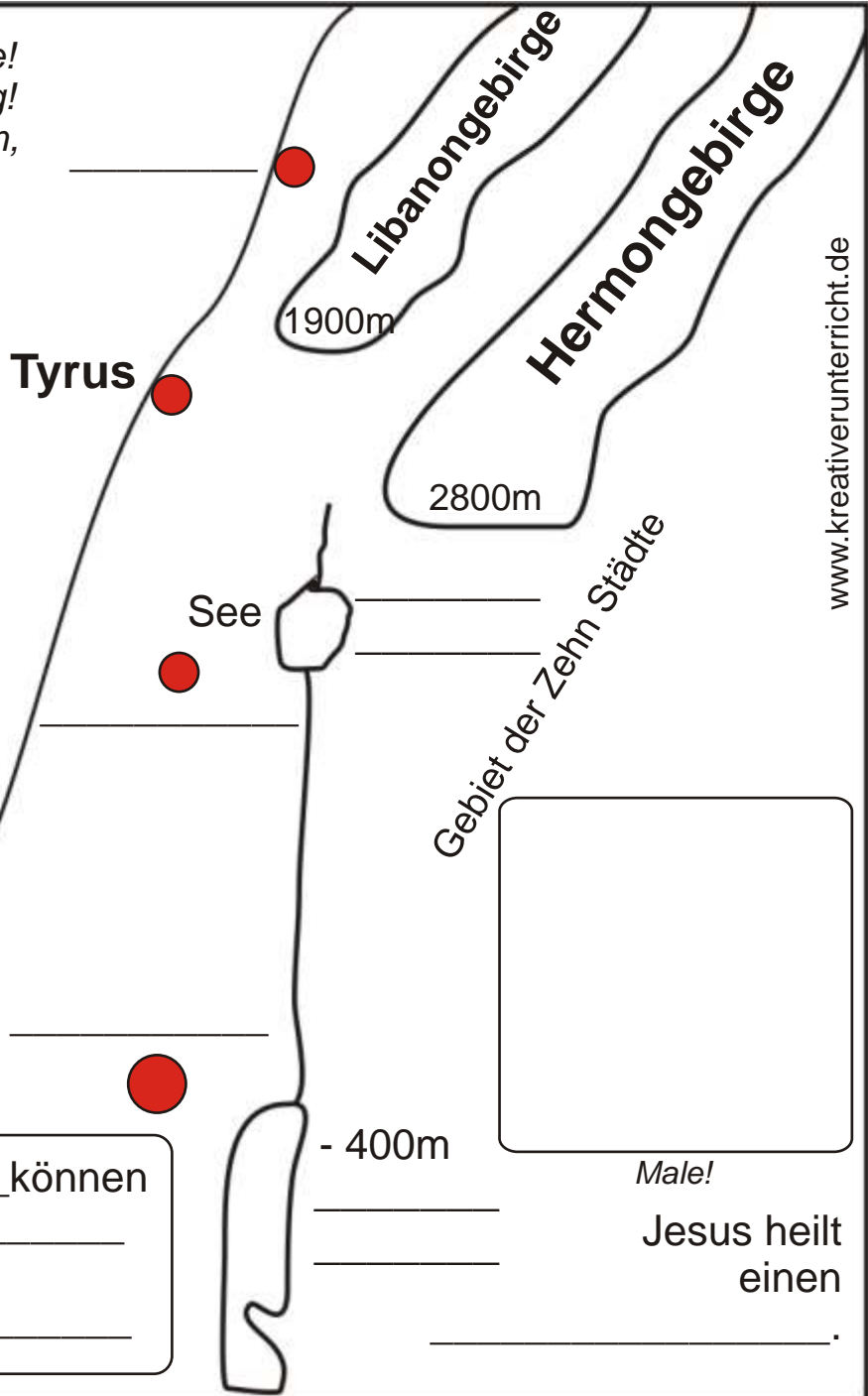

www.kreativerunterricht.de

Von Tyrus aus ging Jesus in die Stadt Sidon und von dort wieder an den See Genezareth und dann in das Gebiet der Zehn Städte. Dort wurde ein _____ zu ihm gebracht, damit er dem Mann die Hände _____ und ihn _____.

Jesus führte den Kranken von der Menschenmenge weg. Er legte seine Finger in die _____ des Mannes, berührte dessen _____ mit Speichel, sah auf zum _____, seufzte und sprach: „Öffne (hefata) dich!“

Im selben Augenblick konnte der Taubstumme _____ und _____.

Jesus verbot den Leuten, darüber zu reden. Aber je mehr er es untersagte, desto mehr erzählten sie alles herum. Denn für die Leute war es unfassbar, was sie gesehen hatten. „Es ist einfach großartig, was er tut!“, verbreiteten sie überall.

„Selbst Taube können wieder _____ und Stumme _____!“

Name: _____ Datum: _____ Kl. ____ Fach: _____